# DWANASCIE EKSLIBRYSÓW CIESLEWSKIEGO TADEUSZA SYNA

AL-1639
BIBLIOTEKA
K.U.L.
Uniwersytecka
Biblioteka Uniwersytecka KUL
*1000557022*

T. Sieiki jr.

# DWANAŚCIE EKSLIBRYSÓW

CIESLEWSKIEGO
LESZNERA
CHMIELINSKIEGO
ŁUGAZSKIEGO

CIESLEWSKIEJ
PIETOWSKIEGO
CIEPLINSKIEGO
JASTRZEBSKIEGO

MAZKOWSKIEGO
PRZYPKOWSKIEGO
ŁANACHA
FRELKIEWICZOWNY

W DRZEWORYTACH
CIESLEWSKIEGO
SYNA

DWANAŚCIE
EKSLIBRYSÓW
W DRZEWORYTACH
CIESZEWSKIEGO
SYNA

Ex Libris

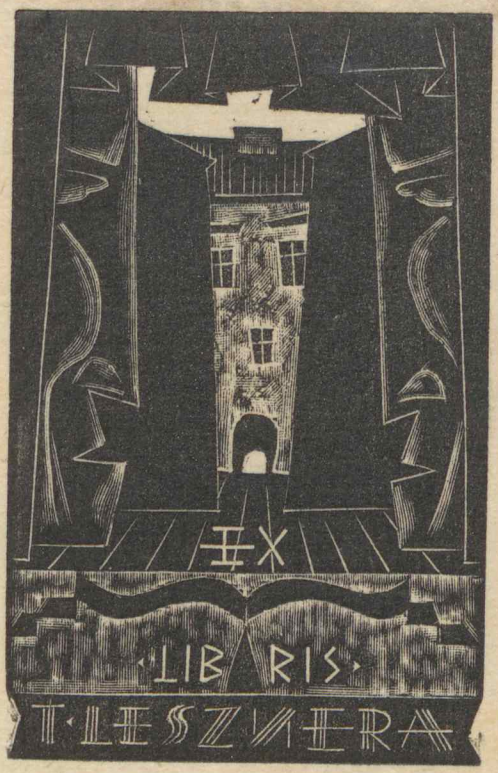
EX
LIBRIS
T·LESZNERA

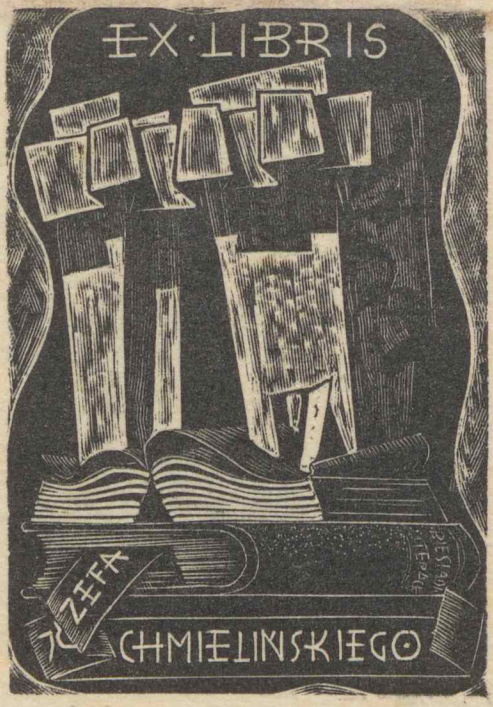
EX·LIBRIS
ZEFA
CHMIELINSKIEGO

EX LIBRIS
JULIANA
BUGAJSKIEGO

EX·LIBRIS·
EX·LIBRIS·
ZOFJA
CIESLEWSKIEJ

EX
LIB RIS
STEFANA
PIETOWSKIEGO

EX
LIB
RIS
CZESŁAWA
CIEPLIŃSKIEGO

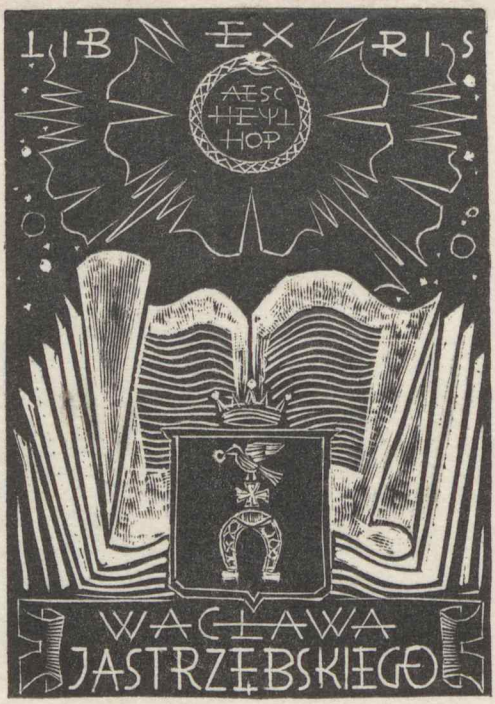
LIB EX RIS
AESC
HEYL
HOP
WACŁAWA
JASTRZĘBSKIEGO

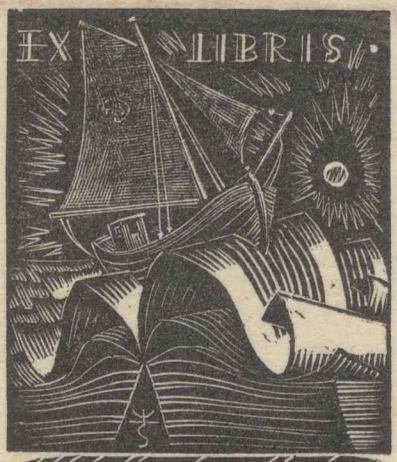
EX LIBRIS
HILAREGO
MAJKOWSKIEGO

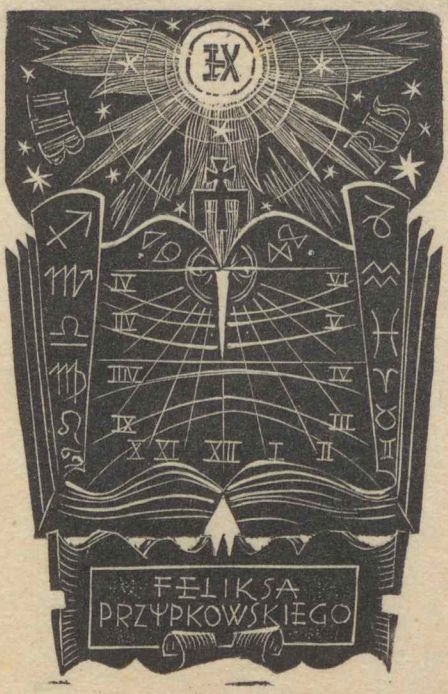
FELIKSA
PRZYPKOWSKIEGO

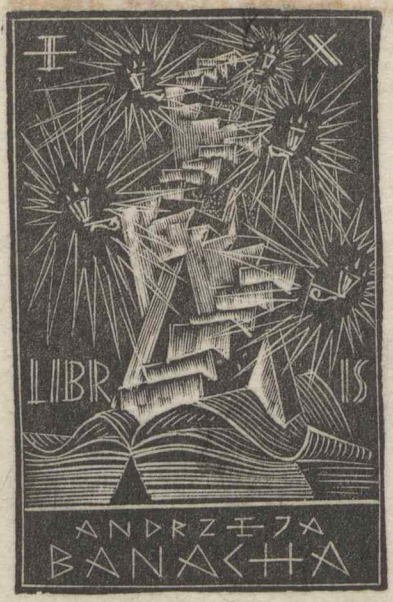
LIBRIS
ANDRZEJA
BANACHA

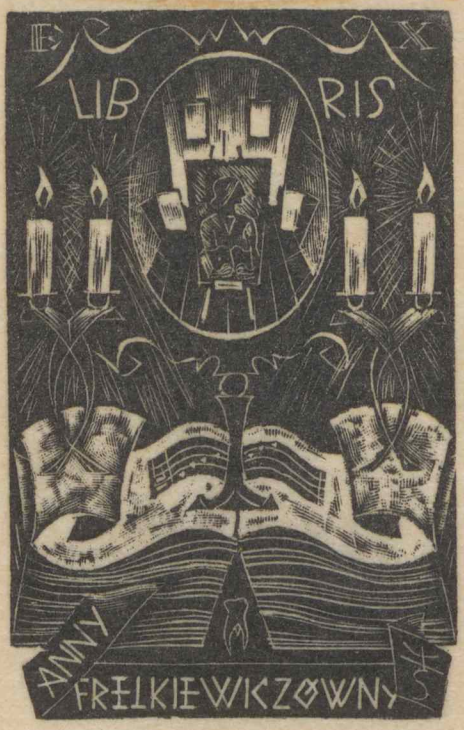
EX
LIB
RIS
ANNY
FREIKIEWICZÓWNY

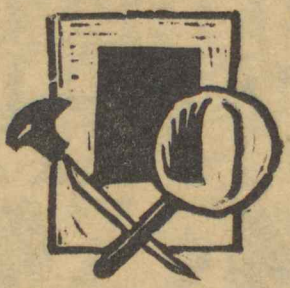

ZESZYT
PIERWSZY
NR

dwieście pięćdziesiąty

ZESZYT
PIERWSZY
NR

ODBITO
Z KLOCKOW
RECZNIE · EGZ
75
WARSZAWA
SIERPIEN
MCMXXXIX

1939

ODBITO
Z MOCKOW
RECZNIEJ
w 75 egz.
WARSZAWA
SIERPIEŃ
MCMXXIX

KUL AI-1639

Biblioteka Uniwersytecka KUL
*1000557022*